

**COMISION DE USUARIOS DEL SUB SECTOR HIDRAULICO  
CHIPILLICO BAJO  
RUC: 20440729046**

*"Año de la unidad, la paz y el desarrollo"*

**OFICIO N° 013-2023-C.U.CH.B**

Ing. : TEODORO RAMOS YESQUEN.  
Gerente De La Junta De Usuarios San Lorenzo

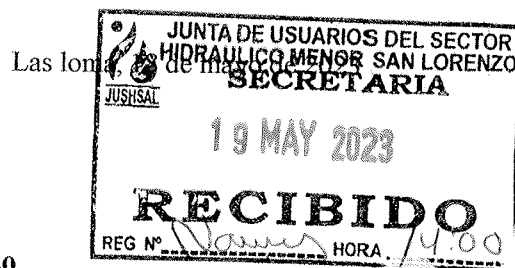

**Asunto : Informe del Estado de Infraestructura canales y trochas (Sector Cacaturo y Pelingará)**

Es grato dirigirme a Ud. para saludarla muy cordialmente en nombre de la directiva de la Comisión de usuarios Chipillico Bajo, para informarle lo siguiente:

Actualmente, en PELINGARÁ el canal principal de riego, a consecuencias de las lluvias que se vinieron presentando en la zona, se encuentran en estado crítico, colmatando y a punto del colapso si no se toman las precauciones del caso, hay zonas del canal revestido donde la losa se encuentra expuestas y sin muro de contención ya que el relleno del muro ha sido arrastrado por el agua. Eso es en cuanto al canal revestido, también tenemos el lateral llamado EL RECEDO, el cual es un canal a tajo abierto donde hay zonas que se encuentran total mente colmatadas y colapsadas a consecuencia de quebradas que descargan en dicho canal, que por su estado en el que se encuentra va requerir de maquinaria para rehabilitarlo.

En cuanto el canal CACATURO, su estado es más alentador, solo ha sufrido colmatación en las zonas donde descargan quebradas. Como representante de los usuarios de esta **Comisión De Usuarios Chipillico Bajo**, es mi obligación informarle el estado actual de nuestra infraestructura de riego por ello solicito solito su apoyo ya que beneficiara a más de 300 usuarios de nuestra comisión.

Sin otro particular me despido de Usted muy cordialmente; adjunto evidencia de lo anterior expuesto.

Atentamente:

COMISION DE USUARIOS DEL SUB SECTOR  
HIDRAULICO "CHIPILLICO BAJO"

Gastón Gerardo Gómez Girón  
PRESIDENTE - UNI. 07892796

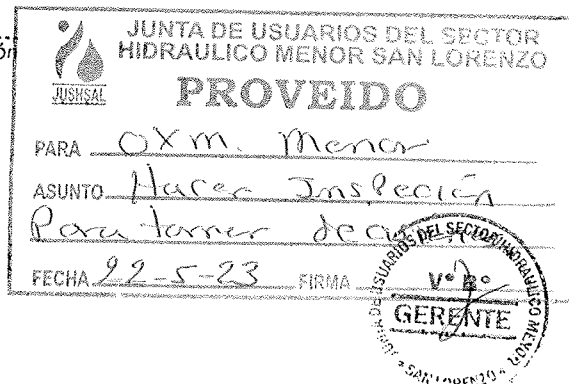

CANAL PRINCIPAL PELINGARA.

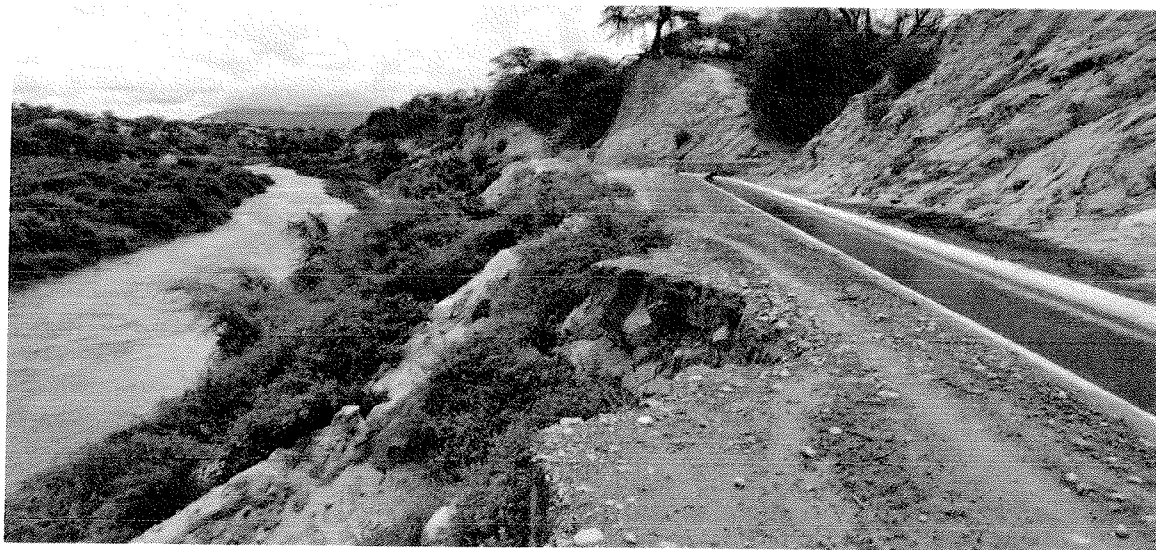

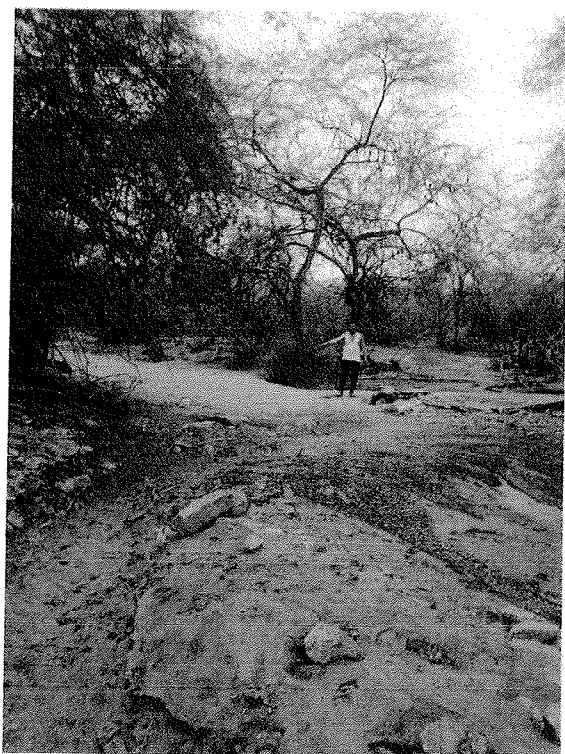

**CANAL LATERAL EL RESEDO**

